

## Scheda di iscrizione

“VENEERS... la preparazione geometrica autocentrante in protesi fissa”

**Sabato 12 Febbraio 2022**

Nome.....Cognome.....

Data e luogo di nascita.....

CAP.....Città.....Provincia.....

E-mail.....

Cod. Fisc.....

Tel.....

### DATI PER LA FATTURAZIONE

Ragione sociale.....

Indirizzo.....

CAP.....Città.....Provincia.....

Cod. Fisc.....

P.IVA.....

### ODONTOIATRA

Socio ANDI Sez.....  Non Socio

N° iscriz. Albo Odontoiatri.....Provincia.....

Libero professionista

Professionista convenzionato

Dipendente pubblico

### INFORMATIVA SULLA PRIVACY

Autorizzo il trattamento dei dati personali in base all'Art. 13 del D. L. vo 196/2003.

Data.....Firma.....

**I SOCI ANDI SONO PREGATI DI PRESENTARSI MUNITI**

**DELLA TESSERA ASSOCIATIVA**



# CLIADENT

di



Associazione Nazionale Dentisti Italiani

**SEZIONE DI CASERTA**

**“Faccette in ceramica ... la preparazione geometrica autocentrante in protesi fissa”**

**Dr. ATTILIO SOMMELLA**

**Sabato 12 Febbraio 2022**

GRAN HOTEL VANVITELLI

Viale Carlo III, San Marco Evangelista, CASERTA

**9 Crediti ECM**

Fondazione Anthea: n° accreditamento 3391-285047

Competenze tecnico-specialistiche

**Obiettivi ministeriali:**

*“Contenuti tecnico-professionali (conoscenze e competenze) specifici di ciascuna professione, di ciascuna specializzazione e di ciascuna attività ultraspecialista. Malattie rare*

**Durata programma formativo: 7 ore**

**Partecipanti max: 60**



**ENTE SENZA SCOPO DI LUCRO  
DI FORMAZIONE E RICERCA**

## ABSTRACT

Le ricostruzioni estetiche mini-invasive che si avvalgono dell'impiego di faccette in ceramica richiedono un solido protocollo clinico-tecnico rigoroso in tutte le sue fasi.

L'obiettivo di questo corso è proporre un protocollo clinico innovativo, con un approccio alla preparazione dentaria rigorosamente conservativa, supportata da un'adeguata metodica di impronta analogica, il tutto coadiuvato da un altrettanto protocollo operativo estremamente rigoroso.

## PROGRAMMA:

**Ore 8.00** Registrazione partecipanti

**Ore 8.15** Saluti del Presidente Andi Caserta Dott. Vincenzo Farina ed Inizio lavori

- Algoritmo procedurale clinico—teorico
- Criteri di inclusione/esclusione
- Prima visita — Status fotografico — impronte di studio
- Trasferimento dati studio— laboratorio

**Ore 10.30 - 10.45** Coffe break

- Ceratura diagnostica e rilevazione colore
- Mock-up analogico e digitale
- Preparazione del kit di mascherine in silicone per la realizzazione del mock-up
- Nuovo disegno di preparazione dentaria per faccette :“self-centering geometric preparation”
- Impronta analogica: “tecnica della matrice modificata”

**Ore 13.00 - 13.30** Lunch

- Fasi di lavorazione di laboratorio
- Verifica clinica delle faccette in ceramica
- Cementazione

**Ore 19.00** Fine lavori e compilazione del questionario ECM

*Nel rispetto del regolamento ECM i crediti verranno rilasciati al partecipante che avrà partecipato al 90% del programma formativo e che avrà risposto esattamente ad almeno il 75% del test di verifica (sarà possibile un solo tentativo).*

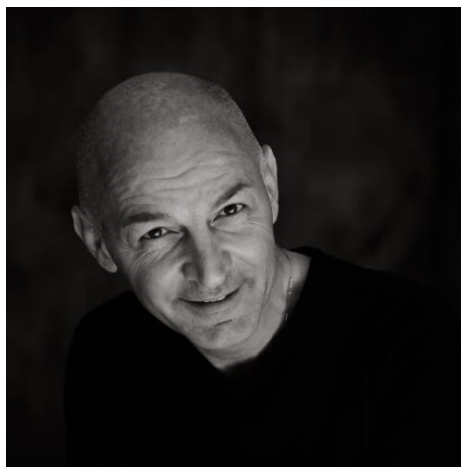

## Dr. Attilio Sommella

Attilio Sommella, Odt / Dott. in Napoli, si occupa prevalentemente di estetica in protesi fissa. Diplomato in odontotecnica presso l'IPSIA Casanova in Napoli nel 1985.

Laureato in Medicina Dentaria nel 2016, presso l'Istituto Superior de Ciências da Saúde-Norte (Portogallo). Diversi sono stati gli interventi sostenuti in qualità di docente presso diverse Università Italiane.

Autore di numerosi articoli su riviste nazionali ed internazionali, è relatore internazionale occupandosi prevalentemente di estetica; nonché ideatore di un sistema di lavoro semplificato per ceramica “Le schede incisali”, di cui è stato depositato regolare brevetto nel 1999.

La sua prima pubblicazione lo rende autore del libro “Il margine incisale, punto di forza nell'espressione di un incisivo”, edito in lingua italiana da Teamwork Media Srl ed in lingua inglese da Palmeri Publishing Inc. Canada.

E' membro del comitato scientifico del Dentaldialogue e Teamwork Clinic.

Docente AntloFormazione Italia.

## INFORMATIVA ECM

*Questa attività ECM è stata predisposta con le regole indicate dalla Commissione ECM mediante collaborazione tra Casa di cura privata Villa Margherita provider e ANDI Sez. di Caserta. Il provider si assume la responsabilità per i contenuti, la qualità e la correttezza etica di questa attività formativa.*

## INFORMAZIONI

ANDI Sez. di Caserta

Dr. Giuseppe Diana tel. 3277305109

Dr. Michele Bernardo tel. 3394862830

## QUOTA DI PARTECIPAZIONE

Gratuito per i soci ANDI

50 euro per i non soci ANDI

## MODALITA' D'ISCRIZIONE

Preiscrizione online obbligatoria entro giovedì 10 febbraio

È necessario registrarsi sul sito <http://bit.ly/3GqNTFh>  
Cliccare sul Titolo del corso e procedere all'iscrizione  
(per i non soci ANDI il pagamento può essere effettuato con PayPal)

Le iscrizioni verranno accettate fino a esaurimento dei posti disponibili

## Il Direttivo Andi Caserta

**Presidente:** Vincenzo Farina

**Vice Presidente:** Franco Peluso

**Segr. Sindacale:** Michele Bernardo

**Segr. Culturale:** Angela D'Amore

**Segretario:** Ivano Zacchia

**Consigliere:** Maria Iannucci

**Consigliere:** Paola Scalzone

**Tesoriere:** Giuseppe Diana

**Rev. dei conti:** Luigi Finizio

**Rev. dei conti:** Pietro Nuzzo

**Rev. dei conti:** Giocchino Pellegrino